Cenu saraksts apstiprināts
F. M. Cenu inspekcijā
1940. g. 31. janvarī

1940. GADA

GALVENAIS SĒKLU CENU RĀDĪTĀJS

sakņu, puķu, koku un lopbarības augu sēklām u. t. t. no

K. J. VAGNERA

Sēklu tirgotava un koku audzētava

RĪGĀ

Nītaures ielā Nr. 1, pie Valdemāra ielas Nr. 77

Pasta kastīte Nr. 78

Tālrunis 91086

Godāto pircēju ievērībai.

Pārdošanas un piesūtīšanas noteikumi.

Godātos pasūtītājus laipni lūdzu pielikt pasūtijumiem sīku adresi. Par pasta ur dzelzceļu izdevumiem un par iesaiņojumu aprēķinu tikai paša izdevumus, skaitot pēc sēklu svara un pēc lemtās vietas attāluma. Pēcmaksa pielaižama pēc iemaksas saņemšanas. Cenas manā sēklu sarakstā apzīmētas Latvijas valutā, t. i. latos un santimos, un svars noteikts kilogramos un gramos. 1 kilograms = 1000 gramiem = apmēram 2½ krievu mārciņām. Pēc kilogramu cenām aprēķina ne mazāk kā ¼ kilogramu; mazāk par ¼ kilogramu, t. i. 250 gramiem, aprēķina pēc 100 gramu cenām un mazāk par 50 gramiem pēc 10 gramu cenām.

Godāto pircēju sūdzības par nepietiekošu sēklu labumu pieņem tikai 3 nedēļu laikā, skaitot no viņu saņemšanas, pēc kam visas prasības atstās bez ievērības. Pārdotās sēklas atpakaļ netiek ņemtas un arī netiek apmainītas pret citām šķirnēm. Par nejauši izcēlušos kļūdu nosūtot sēklas, atbildu tikai tās sēklu maksas sumas apmērā, kuru pircējs samaksājis. Visus pasūtijumus izpilda tikai kantorī Rīgā.

Līdz ar jaunā saraksta izdošanu visas iepriekšējo sarakstu cenas neskaitas spēkā esošas!

Saskaņā ar valdības izdotiem noteikumiem par sēklu tirdzniecības kontroli, garantēju pilnā mērā noteikumos prasītās sēklu dīgšanas spējas un tīrības procentu.

Godātie pasūtītāji, pasūtīdami pēc šī saraksta, izsaka savu piekrišanu visam augšā teiktam!

Par uzticību, kuru man dāvā mani daudzgodājamie pircēji, es padevīgi pateicos un palieku arvien gatavībā Jums pakalpot.

Ar augstcienību

K. J. Vagner.

Dārza augu sēklas.

Sēklu pārdošanas un piesūtīšanas nosacijumi minēti uz šī cenu rādītāja vāka.

	Kilo L. s.	100 gr. L. s.	10 gr. L. s.
Anīss — sējams dārzā			
25 Erfurtes lielais	—	1,—	—,15
Arbūzi — sējami leceklī			
40 Kalabrija, ar sarkanu gaļu porc. 10 sant.	—	4,20	—,60
90 Rodosto, apaļi ar sark. gaļu „ 10 „	—	4,20	—,60
Artišoki — sējami leceklī			
100 Zaļie Provanses	—	5,60	—,80
105 violetie, Parīzes	—	5,60	—,80
Bazilikums — sējams leceklī			
116 ar mazām lapām	—	1,70	—,25

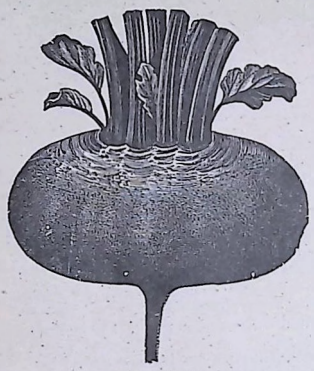

Nr. 2110
Bietes plakanās melnsarkanās
Ēģiptes, pārlabotās

Bietes — sējamas dārzā			
2110 plakanās melnsark. Ēģiptes, izlase	6,75	1,—	—,15
2115 plakanās melnsark. Ķedivs, melnlapainās	6,75	1,—	—,15
Borečs (gurķu mētra) sējams dārzā			
325 Borago officinalis	—	1,70	—,25

Burkāni — sējami dārzā
— Tikai noberstas sēklas —

Nr. 1326
Vasaras burkāni
pusgarie Nantes, pārlabot.

	Kilo L. s.	100 gr. L. s.	10 gr. L. s.
a) Vasaras burkāni:			
1312 apaļie Parīzes, tirga, visgarākie lecekļu	33,30	4,60	—,65
1325 pusgarie Nantes, pārlabotie strupie, pirmā labuma	24,75	3,50	—,50
1326 pusgarie Nantes, vispirmā izlase	30,45	4,20	—,60
b) Ziemas burkāni:			
1330 Feonija, garie, cilindrveidīgie	21,—	2,95	—,40
1340 tumšsarkanie strupie, bez serdes	21,—	2,95	—,40
2505 „ Sv. Valerija	8,70	1,20	—,18
Cebers (pupu zāle) — sējams dārzā			
2285 smaržīgais	—	1,10	—,15
Cigoriņi — sējami dārzā			
2275 garie, lielie Magdeburgas	9,40	1,30	—,18
Citronu mētra — sējama dārzā un leceklī			
2280 Melissa officinalis	—	8,40	1,20
Dilles — sējamas dārzā			
2260 Anethum graveolens	6,30	—,90	—,12
Fenchels — sējams dārzā un leceklī			
2265 Foeniculum vulgare, italiešu	—	—,85	—,12

Gurķi — sējami dārzā un leceklī

a) Dārza šķirnes:			
1385 pusgarie zaļie	14,—	1,95	—,25
1395 Tukuma, zaļie izturīgie	14,—	1,95	—,25
1400 ražīgie Muromas, krievu mazie	14,—	1,95	—,25
1410 „ Viaznikovas „	14,—	1,95	—,25
1415 „ Berlizova, lecekļ. un dārza	14,—	1,95	—,25
1420 „ Monastiras, vidēja liel., zaļi	14,—	1,95	—,25
1435 kornišoni Parīzes, mazie	14,—	1,95	—,25
b) Lecekļu pasugas:			
1445 Kūlenkampa, gaišie porc. 25 sant.	—	9,—	1,25
Izops — sējams dārzā			
2700 Hyssopus officinalis, smaržīgais	—	3,—	—,40
Kāļi — sējami leceklī			
355 dzeltenie, ābolveidīgie (Rīgas sviesta)	8,10	1,15	—,15
360 „ Krasnoseļskas	6,30	—,90	—,12

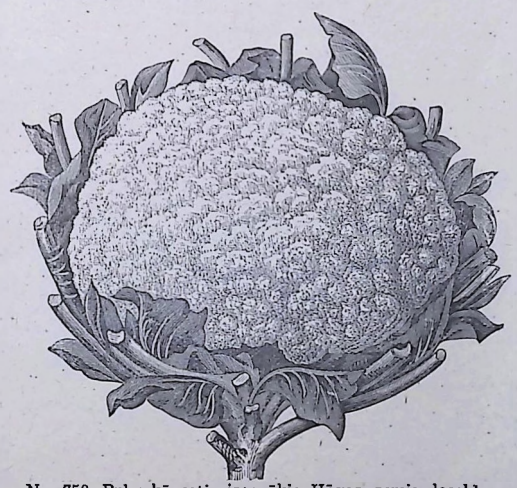

Nr. 750 Puķu kāposti visagrākie Hāgas, zemie, lecekļu.

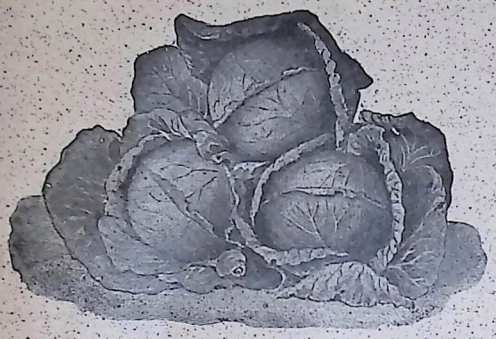

Nr. 850 Baltie galviņu kāposti, zemie, «Enkheizenas slava», agrie

Nr. 900 Baltie galviņu kāposti, lielie Braunšveigas, vispirmā labuma

	Kilo L. s.	100 gr. L. s.	10 gr. L. s.
Kāposti — sējami lecekli			
a) Puķu kāposti:			
710 Lecerf, agrie	156,—	21,80	3,—
735 agrie, lielie dāņu zemie, eksports	180,—	25,20	3,50
738 „ „ Helios (—,80) porc. 60 sant.	—	36,—	5,—
745 visagrākie Erfurtes lielie, zemie porc. 50 sant.	156,—	21,80	3,—
750 Hāgas lecekļu, zemie visagrākie „ 60 sant.	180,—	25,20	3,50
755 visagrākie, Sniega pika, zemie, lecekļu „ 50 sant.	144,—	20,—	2,80
b) Baltie galviņu kāposti:			
800 visagrākie, apaļie Ditmara	17,80	2,50	—,35
805 Dānijas cietie	23,—	3,20	—,45
825 Dala, apaļie, zemie, cietie, ar smalkiem lapu kātiņiem	16,60	2,30	—,30
828 zemie Amagas, lielie, apaļie dāņu ziemas	14,70	2,—	—,30
830 „ Libekas, cietie	13,50	1,90	—,25
850 „ «slava» (Enkheizenas slava) agrie	13,50	1,90	—,25
900 lielie, Braunšveigas, vispirmā labuma	14,—	1,95	—,25
c) Sarkanie galviņu kāposti:			
960 pusagrie «Cenīts», tumšsarkanie	—	3,10	—,45
965 dāņu «akmeņgalva», cietie, apaļie, tumšsarkanie	—	3,10	—,45
d) Rožu kāposti:			
980 pusaugstie Herkuļa milzu, agrie	—	1,75	—,25
985 pusaugstie, «daudz un cieti»	—	1,75	—,25
e) Savojkāposti (virziņkāposti):			
1000 agrie, «dzelzsgalva»	—	1,75	—,25
1005 agrie, «Groota mīluļi», smalkie, zaļie	—	1,75	—,25
f) Lapu kāposti:			
1045 lopbarības kāposti, stumbru (kacenu) sērdes kāposti	10,50	1,45	—,20
Ķimenes — sējamas dārzā			
2175 Carum Carvi, parastās	2,40	—,35	—,10
Ķirbji — sējami dārzā			
2225 lielie, dzeltenie, centnera	10,50	1,45	—,20
2235 lielie, sarkanie, mamuta	10,30	1,45	—,20
2240 krūmķirbji, baltie, nestīgojošie	—	1,55	—,20
2250 milzu meloņu	10,30	1,45	—,20

	Kilo L. s.	100 gr. L. s.	10 gr. L. s.
Kolrābji — sējami lecekli un dārzā			
1075 agrie, baltie Vines	—	2,50	—,35
1080 „ „ īslapainie lecekļu	—	3,20	—,50
Koriander — sējams dārzā			
1125 Coriandrum sativum, aromatisk.	2,25	—,35	—,10
Kumelītes — sējamas dārzā			
1665 Matricaria Chamomilla, īstās	—	2,80	—,40
Lavendels — sējams lecekli			
1170 Lavendula Spica, smaržīgais	—	—	1,10
Loki skat. zem sīpoliem			
Mais — sējams dārzā			
1155 cukura visagrāk.	6.—	—,85	—,12
Majorans — sējams dārzā			
1275 franču	—	4,50	—,65
Mangolds (lapu bietes) — sējamas dārzā			
1280 Šveices, dzelten.	—	—,85	—,12
Melones un kantalupes — sējamas lecekli			
598 melones, ananasa, ar sark. gaļu porc. 40 sant.	—	—	1,35
615 melones, Berlines tīklain., oranžg. „ 40 sant.	—	—	2,25
620 melones, Rīgas tirgus, tīklotās, agrās „ 40 sant.	—	—	2,25
625 Latvijas brīvdabas, ar oranžu gaļu „ 40 sant.	—	—	1,55
640 melones, kantalupes Parīzes tirg. oranžg. „ 40 sant.	—	—	1,35
Olu augs — sējams, lecekli			
125 visagrākais violetais, delikatesu	—	3,50	—,50
Pastinaki (mores) — sējami dārzā			
1550 Suttona studenti, garie, resnie, lielie	7,35	1,10	—,15
Petersiles — sējamas dārzā			
1585 lapu, pārlabotās, krūzainās	9,30	1,30	—,18
1600 sakņu, agrās, resnās, cukura	10,65	1,45	—,20
1605 „ garās, Bardovikas	10,65	1,45	—,20
Pipari — sējami lecekli			
1565 spāniešu sarkanie	—	2,95	—,40
Pupas — sējamas dārzā			
a) Kāršu pupas:			
1) ar zaļām pākstēm:			
130 turku zobiņa, platās	5,80	—,80	—
140 cukura, kurvju pildītājas	6,20	—,90	—
145 visagrākās, ražīgās, Jūlija	5,80	—,80	—
150 visagrākās, baltās, «desmitnedēļu»	6,20	—,90	—
2) ar dzeltenām pākstēm:			
180 vaska «zelta kalns», pārlabotās	7,75	1,10	—
185 „ «Karaliene», ar melniem graudiem	5,80	—,80	—
3) Arabiešu puķu pupas:			
200 sarkani ziedošās	5,60	—,80	—
210 balti ziedošās	5,60	—,80	—

b) Krūmu pupas:

	Kilo L. s.	100 gr. L. s.	10 gr. L. s.
1) ar zaļām pākstēm:			
220 turku platās, milzu, zobiņa	3,60	—,50	—
230 agrās, dzeltenās Nankinas	8,75	—,55	
250 mazās, baltās, eukura, pērļu	3,60	—,50	—
255 agrās, baltās, keizara Vilhelma	3,60	—,50	—
2) ar dzeltenām pākstēm:			
275 vaska, «Sviesta Karaliene», bez škiedr.	3,60	—,50	—
280 „ «zelta kalns» (Mont d'or), ar brūniem graudiem	3,60	—,50	—
285 „ Hinricha milzu, ar balt. graud.	3,60	—,50	—
290 „ agrās Flažolē, ar balt. graud.	3,60	—,50	—

c) Dārza pupas:

300 lielās, baltās Vindzoras	2,70	—,40	—
Puravi — sējami lecekli			
1175 ziemas, milzu «zilonis»	18,30	2,60	—,35
1185 „ Karantanas, milzu	12,60	1,80	—,25
Rabarbers — sējams dārzā			
1645 «delikatese», sark. lapukātiem	24,—	3,35	—,45
1650 «Karaliene Viktorija», liellapainais	15,—	2,10	—,30
1655 «Ciklops», sark.	20,—	2,80	—,40
Rāceņi — sējami dārzā			
1925 agrie, apaļie, dzeltenie maija	5,85	—,80	—,12
1935 „ baltie Minchenes, lecekļu	5,85	—,80	—,12
1940 rudeņa, plakanie, dzeltenie Teltovas	—	—,70	—,10
1945 „ „ „ Petrovskas	6,20	—,90	—,12
1955 Kerbelrāceņi (rudeni sējami)	10,—	1,40	—,20
Redīsi — sējami dārzā un lecekļi			
1710 agrie, apaļie, rozā ar baltiem galiem	6,60	—,95	—,12
1723 „ „ šarlaksark. «Saxa»	6,75	1,—	—,15
1724 „ „ rubins, rubinsarkanie	6,45	—,90	—,12
1735 „ „ sarkanie, non plus ultra, lecekļu	6,60	—,95	—,12
1745 agrie, apaļie Erfurtes (Kardinal) sarkanie	6,75	1,—	—,15
1775 garie, baltie «ledus tilkes»	6,60	—,95	—,12
1792 „ Viktorijas milzu, šarlaks., lielie	6,75	1,—	—,15
1795 „ «pirmā raža», šarlaks., īslapainie	6,30	—,90	—,12

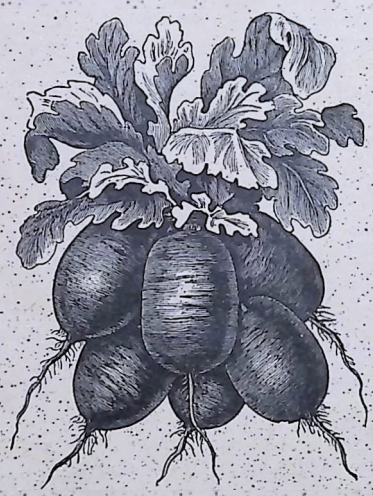

Nr. 1795 Redīsi iegarenie, «pirmā raža», šarlaksarkanie, īslapainie

Rozmarins — sējams dārzā
1680 Rosmarinus officinalis, smaržīgais — — 1,10

Rutki — sējami dārzā
1828 iegaren. baltie, Lieldien. sveiciens, maija 8,80 1,20 —,18
1830 „ baltie, maija 7,— 1,— —,15

	Kilo L. s.	100 gr. L. s.	10 gr. L. s.
1840 vasaras, apaļie, baltie	8,80	1,20	—,18
1870 rudeņa, iegarenie, baltie Minchenas alus	6,30	—,90	—,12
1835 baltie pusg. maija, delikatesu	7,35	1,10	—,15
1880 ziemas garie Parizes melnie	6,45	—,90	—,12
1885 „ apaļie, melnie, Erfurter	6,45	—,90	—,12
1890 „ garie, baltie	6,90	1,—	—,15
1895 „ apaļie „	6,45	—,90	—,12

Salāti — sējami lecekli, vēlāk dārzā

a) Galviņu salāti:

1975 agrie, Maija karalis, dzeltenie	14,50	2,—	—,30
1985 „ zeltdzeltenie, «akmengalvas»	18,30	2,50	—,35
1998 „ dzeltenie Böttnera lecekļu	20,—	2,80	—,40
2000 lielie, dzelt. Berlines, ar melnām sēklām	14,50	2,—	—,30

b) Dažādi salāti:

2065 Lapu salāti, brūnie, Amerikas	—	1,90	—,25
2070 „ „ dzeltenie, Austrālijas	—	1,90	—,25
2080 Endiviju salāti, dzeltenie, krūzainie	—	2,25	—,30
Selerijas — sējamas lecekli			
2130 sakņu, apaļās āboļu	—	4,75	—,65
2135 sakņu, Prāgas milzu	—	4,50	—,65
2145 baalinamās, «baltā spalva», zemās, baltraibās	—	—	—,60

Nr. 2135 Selerijas, sakņu Prāgas milzu

Sīpolu sēklas — sējamas lecekli vai arī dārzā
1200 holandiešu dzeltenie, lielie, cietie 28,50 4,— —,55
1210 spāniešu milzu, plakanie, dzelt., saldie 30,— 4,20 —,60
1225 baltie, pavasara, visagr. 21,— 2,95 —,40
1230 Barletta, baltie, mazie, visagrākie 25,50 3,50 —,50

Nr. 1235
Sīpolu sēkla Cittavas milzu, dzeltenie

	Kilo L. s.	100 gr. L. s.	10 gr. L. s.
Sipolu sēklas (turpinājums)			
1235 Cittavas milzu, dzeltenie	28,50	4,—	—,55
1240 Madeiras milzu, apaļie, sark., saldie	30,—	4,20	—,60
1243 apaļie Rijnsburgas lielie, dzeltenie milzu	30,—	4,20	—,60
Dažādu sīpolu sēklas:			
1260 loki, lielie ziemas, ilggadīgie	—	1,45	—,20
1265 „ smalkie „ „	—	9,—	1,25
Skābenes — sējamas dārzā			
2348 lielās Lionas, ar dzeltēnām lapām	10,90	1,55	—,20
2350 „ platlapainās Belviļas	10,90	1,55	—,20
Skorconeri — sējami dārzā			
1110 jeb melnās saknes, milzu	—	3,60	—,50
Sparģeļi — sējami dārzā			
2165 Braunšveigas slava	13,65	1,90	—,25
Spināti — sējami dārzā			
2310 «Dānijas karalis», tumšzaļie, lielie	3,90	—,55	—,10
2315 milzu Triumph, tumšzaļie	3,90	—,55	—,10
2320 „ Viktorija, platlapainie	3,90	—,55	—,10
2322 Nobels, milzu lapainie	3,90	—,55	—,10
2323 Juliana, ar lielām, tumši zaļām, biezām lapām	3,90	—,55	—,10
2325 salātlapainie, franču, Godri	3,90	—,55	—,10
Tomāti — sējami leceklī			
2180 agrie, sarkanie «Lotringas skaistulis»	—	10,90	1,50
2190 Bonny Best, agrie, ražīgie	—	18,—	2,50
2210 agrie, sarkanie, ražīgie «Kondīne Red.»	—	10,90	1,50
Vērmeles — sējamas dārzā			
375 Artemisia Apsinthium, ilggadīgā	—	2,—	—,30
Vīna mētra jeb rūtene — sējuma dārzā			
370 Ruta graveolens, smaržīgā, ilggadīgā	—	2,80	—,40
Zalbeis — sējams dārzā			
2295 Salbia officinalis, liellapainais, krūzain.	—	2,50	—,35

	Kilo L. s.	100 gr. L. s.	Augstums cm
Zirņi — sējami dārzā			
a) Cukura zirņi:			
405 visagrākie, Bismarka	3,—	—,45	90
410 lielie, angļu zobiņa, līkām pākstēm	3,—	—,45	140
b) Lobamie zirņi:			
450 visagrākie, «zibiņa ātrie»	3,—	—,45	70
465 Folgera zaļie (prickš konserviem)	3,—	—,45	120

Nr. 510
Lobamie Marev-zirņi, Amerikas brīnums, visagrākie, zemie.

c) Lobamie Marev-zirņi:			
500 Non plus ultra, saldie, lielie	3,—	—,45	140
510 Amerikas brīnums, visagrākie, zemie	3,—	—,45	25
515 Vilhanras brīnums, visagrākie, zemie	3,—	—,45	30
535 Albanijas hercogs, lielie, zaļie	3,—	—,45	150
540 Dāzi (Daisy) garpākst., ļoti saldi	3,—	—,45	40
545 «Ideals» (Gradus), agrie	3,—	—,45	100

Lauksaimniecības sēklas.

	Kilo L. s.	100 gr. L. s.
Runkuļi jeb lopbarības bietes:		
Uz pūrvietas vajadzīgs: sējot apm. 5 līdz 5½ kg, stādot 2 līdz 2½ kg sēklu.		
2420 Barres milzu, sarkandzelt., cilindrveidīgie	1,90	—,30
2425 Ekendorfas milzu bluķu, dzeltēnie	1,75	—,25
2428 Ekendorfas milzu bluķu, sarkanie	1,80	—,25
2440 Perag's, sarkanie bluķu veidīgie	1,80	—,25
2445 puscukura, baltie milzu, garie, zaļgalv.	2,30	—,35
2446 puscukura, rozā, milzu	2,30	—,35
2450 Kiršes ideals, dzeltēnie, cilindrveid., milzu	2,80	—,40
Cukura runkuļi (cukura bietes)		
2448 Latvijas C., pārlabotie, baltie, Klein-Vanclebenas	1,90	—,30

	Kilo L. s.	100 gr. L. s.	10 gr. L. s.
Lopu burkāni — tikai noberstas sēklas, uz pūrvietas sējot 1 līdz 1½ kg sēklu			
2500 baltie zaļgalvainie milzu, pārlabotie	13,80	1,90	—,25
2505 Sv. Valerija, garie, resnie, sarkanie	8,70	1,20	—,18
2515 Čempion, milzu, garie, dzeltēnie	9,30	1,30	—,18
2520 Lobberichas, zeltdzeltēnie, milzu	9,30	1,30	—,18
Lopu rāceņi (Turnipši), sējami apm. ½ līdz ¾ kg sēklu uz pūrvietas			
2560 dzeltēnie, apaļie, «Dela», zaļgalv. (Dales hybrid) Jāņa rāceņi	4,—	—,55	—,10
2565 iegarenie, Osterzundomas, baltie ar sark. galvu	4,—	—,55	—,10
2568 garie, Bortfeldas, dzeltēnie	4,—	—,55	—,10
2570 „ Tankard. „	4,—	—,55	—,10
Lopu kāļi uz pūrvietas jāsēj ap 1 kg sēklu			
2590 Hofmaņa, dzeltēnie, milzu	4,—	—,55	—,10
2600 dzeltēnie, violetgalv. Bangholm, milzu	4,—	—,55	—,10

Dažādas lauksaimniecības sēklas:	Kilo L. s.	100 gr. L. s.	10 gr. L. s.
2720 Vasaras rapši (kanāriju putniņu sēklas)	2,50	—,35	—,10
2680 Kanāriju putniņu sēklas	2,50	—,35	—,10
Bišu barības augi			
2710 Facelija (Phacelia tanacetifolia)	7,—	1,—	—,15
8200 Rezēda, smarž. (Reseda odorata)	17,60	2,50	—,35
2280 Melise, citronu mētra (Melissa officinalis)	—	8,40	1,20
325 Borečs, gurķu mētra (Borago officinalis)	—	1,70	—,25
2805 Baltais āboliņš (Trifolium repens)	—	—	—
Tabakas sēklas			
2750 Amersfortas (Machorka)	14,—	1,95	—,25
2755 Havannas, cigāru	20,—	2,80	—,40
2765 Virginijas, cigāru	20,—	2,80	—,40
2766 Burley, amerik., liellap.	30,—	4,20	—,60
2775 Gundi, cigāru	22,—	3,10	—,45
2780 Zultāna Djubek, papirosu	24,—	3,35	—,45
Āboliņa sēklas			
Cenas pēc kursa			
2800 Sarkanais āboliņš	—	—	—
2805 Baltais „	—	—	—
2810 Zviedru bastarda āboliņš	—	—	—

Ilggadīgu zāļu sēklas	Uz pūrvietu jāsēj kilogr.:		
2825 Timotiņš — Phleum pratense	5—11	1,70	—,25
2830 Angļu rajzāle — Lolium perenne	18—28	1,60	—,25
2895 Pļavu auzenes — Festuca pratensis	18—28	2,—	—,30
2910 Pļavu skarene — Poa protensis	5—10	4,80	—,65

	Kilo L. s.	100 gr. L. s.	10 gr. L. s.
9358 Japāņu puķu mauriņš	—	2,70	—,35
9368 Mauritanijas puķu mauriņš	7,—	1,—	—,15

Puķu sēklas.

Vasaras puķu sēklas (viengadīgas).

½ porcija netiek dota.

Visas vasaras puķes bez zīmes sējamas taisni dārzā. Ar × apzīmētās sējamas kastītēs, podos, lecekļos vai siltumnīcās. Zemās šķirnes apzīmētas ar + noderīgas priekš dobju iekantējumiem.

	10 gr. L. s.	Porc. L. s.
Adonis — Adonisa rozītes		
3550 aestivalis, asinssarkanās 100 gr Ls 2,—	—,25	—,10
×+Ageratum mexicanum — Agerati		
3502 «sarkangalvīte», zemie, rozā	—	—,50
3505 nanum «Blue Perfection», zemie, lielz., zilie	2,—	—,15
3510 nanum «zilā zvaigznīte», gaišzilie	4,—	—,40
3515 Imperial Dwarf, zemie, tumšzilie	—,90	—,15
3520 „ „ album, zemie, baltie	—,90	—,15
3525 Little Dorrit, lazurzilie	2,—	—,15
Agrostemma — Žibuliši		
3530 coeli-rosa, rozā 100 gr Ls 2,80	—,35	—,10
Althae hybrida — Koku rozes (viengad.)		
3578 semperflorens fl. pl., pildītās, krāsas maisīt.	1,40	—,20
×Alyssum — Alises		
3565 Benthami, balt., zemās smaržīg. 100 gr. Ls 4.—	—,50	—,10
3570 „ compactum, kuplas, smaržīg., balti ziedošas 100 gr Ls 7,20	—,90	—,15
×Antirrhinum majus — Lauvmutītes		
a) augstās, lielziedīgās:		
3598 visādas krāsas, maisītas 100 gr Ls 7,20	—,90	—,10
3605 Karāliene Viktorija, tīri baltās	2,—	—,20
3610 Brillant, šarlaksark. ar dzelt.	1,20	—,15
3615 Othello, tumši kastaņu brūns, ar atlasa atspīdumu	2,40	—,20
3625 Delila, karmazinsarkanās ar baltu	1,60	—,15
3645 luteum, dzeltēnās	1,20	—,15
b) pusaugstās, lielziedīgās (nanum):		
3668 visādas krāsas maisītas 100 gr. Ls 11,20	1,40	—,15
3675 album, baltās	2,—	—,20
3680 Defiance, ugunssarkanās	2,80	—,25
3690 Rozabella, maigi rozā	3,—	—,30
3710 Golden Queen gluži dzeltēnās	2,40	—,25
3735 «Melnais princis», melni-purpursarkanās	2,—	—,20
c) zemās:		
3736 Tom Thumb, album, baltās	3,60	—,30
3737 „ „ Firefly, sark. ar baltu	3,60	—,30
3738 „ „ visādas krāsas maisītas	3,20	—,30
×Arctotis — Arktotis		
3745 grandis, lielzied., baltās ar gaišzilu	—,90	—,15
×Asteres, pildītās		
a) augstās:		
Pārlabotās peoniju asteres		
3808 visādas krāsas maisītas	5,—	—,40
Staru asteres		
3958 visādas krāsas maisītas	4,80	—,40
Lielziedīgās skaistuma asteres		
4001 baltās		
4002 maigi rozā		
4003 karmazinsarkanās		
4004 gaiši zilās		
katra krāsa atsevišķi	2,80	—,25
4008 visādas krāsas maisītas	2,20	—,20
Milzu kometu asteres		
4070 gluži baltās		
4072 rozā		
4073 karmazinsarkanās		
4074 rubinsarkanās		
4075 ametistzilās		
4076 tumšzilās		
katra krāsa atsevišķi	3,—	—,30
4078 visādas krāsas maisītas	2,80	—,25
Unikum-asteres		
4025 baltās		
4030 rozā		
4035 gaišzilās		
katra krāsa atsevišķi	4,20	—,30
4038 visādas krāsas maisītas	3,60	—,30
Surpris-asteres		
4040 «Goldlachs», zelta lašu, lašukrāsas	5,—	—,40
4042 «Charm», centīfolijurozā ar karmazinsark.	8,—	—,60
b) pusaugstās:		
Viktorijas asteres		
4085 visādas krāsas maisītas	4,80	—,40
«Spīduguns» («Leuchtfeuer»), asteres		
4100 spilgti tumši-šarlaksarkanās	6,—	—,50
Lielziedīgās rožu asteres		
4110 baltās		
4112 rozā		
4114 ugunssarlaksarkanās		
4116 gaišzilās		
4117 tumšzilās		
katra krāsa atsevišķi	6,—	—,50
4118 visādas krāsas maisītas	5,—	—,40
Milzuziedīgās Herkules-asteres		
4128 visādas krāsas maisītas	8,—	—,60
Hohencollernu asteres		
3898 visādas krāsas maisītas	2,80	—,30
Šillera asteres		
4200 baltās		
4210 rozā		
4225 karmezinsarkanās		
4230 gaišzilās		
4235 tumšzilās		
katra krāsa atsevišķi	3,20	—,30
4238 visādas krāsas maisītas	2,80	—,30
Strausu spalvu asteres		
4300 baltās		
4310 karmazinsark.		
4315 rozā		
4320 gaišzilās		
4330 tumšzilās		
katra krāsa atsevišķi	2,80	—,30
4338 visādas krāsas maisītas	2,40	—,25
Sada Jakko-asteres		
4340 miesas krāsā	3,—	—,30
c) zemās:		
Visu svēto dienas asteres		
4625 baltās		
4630 gaišzilās		
4631 rozā		
katra krāsa atsevišķi	10,—	—,70
4633 visādas krāsas maisītas	8,40	—,60
Krisantu asteres		
4578 visādas krāsas maisītas	5,60	—,40
Asteres (turpinājums)		
Buķetu-piramidu asteres		
4638 visādas krāsas maisītas	8,—	—,60

	10 gr. L. s.	Porc. L. s.
«Viktorija»-asteres		
4648 visādas krāsas maisītas	7,60	—,60
Triumf-asteres		
4650 baltās		
4652 rozā		
4655 šarlaksark.		
4656 gaišzilās		
4657 tumšvioletās		
katra krāsa atsevišķi	7,20	—,60
4658 visādas krāsas maisītas	6,—	—,50
×Balzamines, pildītās		
4808 kamēliju, visādas krāsas maisītas	1,—	—,20
4838 rožu, „ „ „	1,20	—,20
Calendula — Klingerīte, pildītā		
5790 officinalis fl. pl. «Meteors», pildītā, strīp.	—,45	—,15
5792 „ „ „ «Oranžu karalis»	—,45	—,15
5793 „ „ „ «Radio», oranždzelt.	—,45	—,15
5798 „ „ „ visādas krāsas maisītas	—,35	—,10
100 gr Ls 2,80		
+Campanula — Pulksteņši		
5820 speculum grandiflorum, lielziedīgie zilie	—,70	—,10
5825 „ „ „ baltie	1,30	—,15
5828 „ „ „ maisīt.	—,35	—,10
×Celosia — Gaiļa sekstītes		
8830 cristata nanaatropurpurea, zemās, asinssarkanās	6,—	—,40
8870 pyramidalis plumosa Thompsoni, spalvuveid., maisītas	1,35	—,15
8875 pyramidalis plumosa Thompsoni, magnifica nana foliis atropurpureis, zemās, ar tumši sarkan. lapām un zied.	2,80	—,25
Centaurea — Rudzupuķe		
8898 Cyanus, visādas krāsas maisītas	—,35	—,10
100 gr Ls 2,80		
8900 „ «Keizars Vilhelms», zilā	—,40	—,10
100 gr Ls 3,20		
8901 „ fl. pl. pildītā, vis. krās. maisīt.	—,70	—,15
8903 imperialis, lielzied., smarž., maisītā	—,70	—,15
8905 «Margarita», lielzied., smarž., baltā	1,—	—,20
8909 suaveolens, smarž., dzeltenā	1,20	—,20
Cheiranthus maritimus — Jūrmalas lefkoja		
8728 visādas krāsas maisītas 100 gr Ls 2,—	—,25	—,10
×Chrysanthemum — Vasaras krizanti		
8750 carinatum atrococcineum, asinssarkan.	—,80	—,10
8755 „ „ Chamaeleon, daž. nokrāsās	1,20	—,15
8760 „ „ Dunetti fl. pl., pildītie, baltie	2,—	—,20
8765 inodorum plenissimum, pildītie, sniegabaltie	1,60	—,15
8778 carinatum, vienkārši maisītas krāsas	—,40	—,10
8788 „ „ hybridum fl. pl., pild., mais.	1,60	—,15
Clarkia — Klarkia		
5838 elegans plena, pildītā, maisītas krāsas	—,60	—,10
5839 „ „ „ pildītā, Lašu karaliene, lašrozā	1,20	—,15
5840 „ „ «Šarlaka karaliene», pild. oranžšarlaksarkan.	1,20	—,15
Convolvulus — Zemie trekteriši		
5908 tricolor, visādas krāsas maisītas	—,25	—,10
×Coreopsis — Brūnactiņas		
5980 cardaminifolia hybrida, astrosanguinea, asinsbrūnās	—,80	—,15
5985 „ nana compacta atrosanguinea, zemās, asinssarkanās	1,20	—,15
5995 Drumondi, lielziedīgās, dzeltenās	—,45	—,10
×Cosmea — Kosmeja		
6008 bipinnata, agrizied. mais. krās.	—,50	—,10
+Cynoglossum — Vasaras neaizmirstelīte		
9050 linifolium, baltā 100 gr Ls 2,80	—,35	—,10
+Delphinium — Jātnieku pieši		
5408 Ajacis hyacintiflorium pl., hiacintuveid. maisītie		
100 gr Ls 5,60	—,70	—,15
5458 candelabrum fl. pl., pild., kandelabruv., maisītie	1,40	—,20

	10 gr. L. s.	Porc. L. s.
Dianthus — Vasaras neļķes		
a) pildītās:		
5488 chinensis flore pleno, Ķīnas, maisītas	1,—	—,15
5508 imperialis „ „ Keizara, maisītas		
100 gr Ls 9,60	1,20	—,15
5510 „ „ „ Keizara, asinssark.	2,—	—,20
5515 „ „ „ baltās	2,—	—,20
5540 Heddewigi hybridus plenus, pildītā, mais. krāsas 100 gr Ls 9,70	1,20	—,15
5530 „ albus grandifl., baltās	2,—	—,20
5535 „ atrosanguineus, asinssark.	1,60	—,15
b) vienkāršās:		
5528 Heddewigi, visādas krāsas maisītas	1,—	—,15
Citas neļķes skat. Dianthus starp ilggadīgām puķēm.		
+Escholtzia — Ešolcija		
9225 californica, zeltdzelten. 100 gr Ls 3,60	—,45	—,10
9230 „ carminea, karminsarkanā	—,60	—,15
9235 crocea plena, pildītā, oranžsarkanā	2,—	—,25
9240 Mandarin, tumšdzeltenā	—,70	—,15
9248 visādas krāsas maisītas 100 gr Ls 2,80	—,35	—,10
Gaillardia — Gailardija		
5200 picta, visādas krāsas maisītas 100 gr Ls 4,—	—,50	—,10
5205 picta, Lorenziana fl. pl., pildīta mais.	—,80	—,15
100 gr Ls 6,40		
Godetia — Godecija		
5268 visādas krāsas maisītas 100 gr Ls 4,80	—,60	—,10
5270 Lady Albemarle compacta, karmensinsarkana	1,20	—,15
5275 Duchess of Albany, gluži baltā	1,—	—,15
5290 grandiflora rosea fl. pl., lielzied., pild., rozā	1,20	—,15
5300 Gloriosa, zemā tumšsarkanā	1,20	—,15
×Goldlaki		
6145 vienkāršie, augstie Ruby Gem. rubinuvioletie	1,20	—,15
6150 „ zemie, melnbrūnie Rīgas	1,80	—,20
+Gypsophila — Šķidrauta puķe		
5240 elegans grandifl. alba, lielzied., baltā	—,35	—,10
100 gr Ls 2,80		
5245 „ rosea, rozā	—,35	—,10
5250 „ carminea, karminrozā	—,35	—,10
Helianthus — Saules puķe		
9520 californicus fl. pl., pildīta, dzelt.	—,60	—,10
9526 nanus foliis variegalis, zemā, raibām lap.	—,80	—,10
9530 cucumerifolius, Stella, zeltdzeltenā	—,80	—,10
9535 „ Orion, „	—,60	—,10
9540 intermedius sanguineus, asinssarkanā	—,80	—,10
+Iberis		
5735 amara, baltais 100 gr Ls 2,—	—,25	—,10
5740 coronaria «Empress», lielzied., baltais	—,70	—,15
5755 umbellata purpurea, purpursarkanais	—,65	—,15
5760 umbellata Rose cardinal, tumšrozā	—,90	—,20
5758 visādas krāsas maisītas 100 gr Ls 4,80	—,60	—,10
5768 hybrida nana, zemais maisītais	—,70	—,15
Lavatera — Kaulrozīte		
6120 trimestris rubra, sarkanā	40,—	—,10
6125 „ alba, baltā	40,—	—,10
×Lefkojas, pildītās		
a) Vasaras lefkojas:		
Angļu lielziedīgās		
6430 baltās		
6435 kanariju dzeltenās		
6450 miesas krāsainās		
6455 rozā		
6490 asinssarkanās		
6515 gaišzilās		
7520 tumšzilās		
katra krāsa atsevišķi	7,—	—,50
6548 visādas krāsas maisītas	6,—	—,50

	10 gr. L. s.	Porc. L. s.
Milzu, pārlabotās, agrai dzīšanai		
6570 baltās		
6572 rozā		
6575 asinssarkanās		
6576 gaišzilās		
katra krāsa atsevišķi	—	1,—
6578 visādas krāsas maisītas	—	1,—
Lielzied. «Ekscelsior»		
6600 sniegabaltās		
6605 rozā		
6610 karmezinsarkanās		
6615 spilgti asinssarkanās		
6630 gaišzilās		
6635 tumšzilās		
katra krāsa atsevišķi	16,—	—,80
6638 visādas krāsas maisītas	14,—	—,70
Lielziedīgās, milzu, kokuveidīgās		
6738 visādas krāsas maisītas	8,—	—,50
Lielziedīgās «Drezdenes»		
6800 baltās		
6815 kanariju dzeltenās		
6820 rozā		
6825 karmezinsarkanās		
6840 tumšzilās		
6845 gaišzilās		
katra krāsa atsevišķi	7,—	—,50
6848 visādas krāsas maisītas	6,—	—,50
b) Rudens lefkojas:		
Lielziedīgās «Ķeizara»		
6968 visādas krāsas maisītas	14,—	—,70
c) Ziemas lefkojas:		
Lielziedīgās «Ničcas lefkojas», agrās		
7000 sniegbaltās		
7010 lašurozā (Niccas skaistule)		
7025 asinssarkanās		
7030 tumšvioletās		
7035 spilgti karmazinsarkanās		
7040 kanarijudzeltenās		
katra krāsa atsevišķi	8,—	—,50
7048 visādas krāsas maisītas	6,40	—,50
Lielziedīgās «Elberfeldas slava»		
7050 sniegbaltās		
7054 rozā		
7056 šarlaksarkanās		
7057 gaišzilās		
katra krāsa atsevišķi	18,—	—,90
7058 visādas krāsas maisītas	18,—	—,90
		Pl
Linaria — Dārza virceles		
7128 marocana hybrida, visādas krāsas mais.	—,70	—,10
Linum — Dārza lini		
7160 grandiflorum rubrum, lielzied., sarkan. 100 gr 2,40	—,30	—,10
×+Lobelia erinus — Lobelija, zemā		
7185 compacta alba «White Lady», baltā	4,—	—,40
7190 „ «Crystal Palace» tumšzilā	4,—	—,40
7200 «Ķeizars Vilhelms», tumšzilā	3,60	—,30
Lupinus — Lupine		
7275 mutabilis, augstā, zilā, smarš. 100 gr Ls 2,—	—,25	—,15
7285 „ roseus, augstā, rozā, smarš. 100 gr Ls 2,80	—,35	—,15
7298 pusaugstās, visādas šķirnes maisītas 100 gr Ls 4,—	—,50	—,80
7325 nanus, zemās, zilās	—,70	—,25

	10 gr. L. s.	Porc. L. s.
Malope		
7350 grandiflora purpurea, lielz., purpursark.	—,40	—,10
7355 „ alba, „ baltā	—,40	—,10
+Matthiola — Matiola		
7400 bicornis, zilgani rozā kilogr. Ls 14,— 100 gr Ls 1,75	—,25	—,10
×Mimulus		
7458 hybridus tigrinus gradifl., raibais, lielzied., maisītas	—	—,40
7485 moschatus, mošus puķe, dzeltenā smarš.	—	—,50
×Mirabilis — Brīnuma puķe (Nakts skaistule)		
7548 Jalapa, visādas krāsas maisītas 100 gr Ls 2,40	—,30	—,10
+Nemophila — Silmalīte		
7640 discoidalis, tumšbrūnā ar baltu malinu	—,35	—,10
7650 insignis, debesszilā 100 gr Ls 2,40	—,30	—,10
7658 visādas krāsas maisītas 100 gr Ls 2,40	—,30	—,10
×Nicotiana — Puķu tabaka		
7700 affinis, baltā, lielzied. smarž.	—,80	—,10
7708 „ hybrida, smarž., krāsas maisītas	—,80	—,15
7710 „ nana kermesina, zemā tumši karmin-sarkanā	2,40	—,30
+Nigella — Jaunava zaļumos		
7680 damascena, zilā 100 gr Ls 2,—	—,25	—,10
×+Nycterinia — Nikterinija		
7730 capensis, baltā smaržīgā	2,40	—,25
Papaver — Magonas		
7808 paeniflorum fl. pl., peonijuveidīgās, pildītas, visād. krāsas maisītas 100 gr Ls 2,40	—,30	—,10
7810 paeniflorum, peonijuveidīgās, vienkāršās, «Admiralis» baltas ar šarlaksarkanu malu	—,25	—,10
7828 somniferum fl. pl., spalvveidīgās pildītās, visād. krāsas maisītas 100 gr Ls 2,—	—,25	—,10
7838 Rhoeas fl. pl., ranunkuļveidīgās, pildītas, visād. krāsas maisītas	—,60	—,10
7850 Danebrog., vienkārš., šarlaksark. ar baltiem plankumiem	—,25	—,10
7860 glaucum, tulpu, vienkārš., šarlaksark.	1,20	—,15
7868 Rhoeas The Shirley, zīda magonas, vienkāršās visād. krāsas maisītas	—,45	—,10
×Petunia hybrida — Petunija		
7908 hybrida, visādas krāsas maisītas	1,20	—,15
7928 „ flore pleno, pild., vis. krāsas maisītas	—	1,20
7938 grandiflora fimbriata, lielzied., krūzainā, maisītas	—	1,20
7965 „ violacea, tumšzilā (lielzied. rātuža)	—	—,50
7968 „ pendula, karājoša maisītas	—	—,40
7985 „ carmesina, lielzied., karmensarkanā	—	—,50
7988 „ lielzied., visādas krāsas maisītas	—	—,50
7990 nana compacta, «sniega pika», zemā, baltā	—	—,25
7995 „ „ rosea, ugunīgi-rozā	—	—,40
×Phlox Drummondi — Flokši		
8548 visādas krāsas maisītas	1,80	—,20
8608 grandiflora, lielzied., vis. krāsas mais.	2,20	—,25
8610 „ alba, „ baltie	2,40	—,25
8615 „ atropurpurea, lielz., purpursark.	2,40	—,25
8620 „ rosea, „ rozā	2,40	—,25
8625 „ coccinea, „ ugunssark.	2,40	—,25
8635 „ splendens, „ karmezins.	2,40	—,25
8678 nana compacta, zemais, visādas krāsas maisītas	4,—	—,40
×+Portulaca grandiflora — Portulaks		
8058 lielziedīgais, vienkāršais, maisītas	1,—	—,15
8168 „ pildītas „	3,—	—,30
Reseda odorata — Rezeda smaržīgā		
8200 smaržīg. kilogr. Ls 17,60, 100 gr. Ls 2,50	—,35	—,10
8205 grandiflora, lielziedīga kilogr. 100 gr Ls 2,40	—,30	—,10
8210 grandiflora ameliorata, lielzied., pārlab.	1,—	—,20
8225 „ Bismarka, lielziedīgā	1,20	—,20
8230 „ Goliats	4,20	—,40
8240 grandiflora Machet, lielziedīgā, labākā podu kult.	1,—	—,20
8255 „ „ Rubin, lielz., šarlaksark.	2,—	—,25

	10 gr. L. s.	Porc. L. s.
×Salpiglossis variabilis — Trompetpuķe		
5648 grandiflora, lielzied. visād. krāsas mais.	1,80	—,20
×Scabiosa — Skabioza		
8318 major grandifl. fl. pl., pildīta, lielz., maisīt.	—,70	—,15
8320 candidissima plena, «sniega pika» pild. gluži baltā	1,—	—,15
8325 grandiflora fl. pl., «Melnais ķēniņš», pild., melnsarkanā	1,60	—,20
8338 major nana plena, zemā, pild., visādas krāsas maisītas	—,70	—,15
×Senecio — Zenecija, krūstene		
5688 elegans fl. pl., pildītā, visād. krāsas mais.	—	—,30
+Silene		
5728 pendula fl. pl. pildītā, vis. kr. mais.	—,45	—,10
×Statice		
8351 Bonduelli, dzeltēnā	—,30	—,15
8352 sinuata atrocoerulea tumšzilā	—,35	—,15
×Tagetes — Samtene		
8368 erecta flore pleno, pild., augstā, mais.	1,—	—,15
8370 erecta flora pleno. pild. sark. un zelta	1,—	—,15
8378 „ nana fl. pl., pild., zemā, maisītas	1,—	—,15
8380 lucida, vienkāršā. gaišdzelt., smaržīgā	1,80	—,25
+8385 patula nana fl. pl., zemā, «Liliput», sarkanbrūnā	1,40	—,15
+8386 „ „ „ „ «Elektriskā gaisma», gaišdzelt.	1,20	—,15
+8390 patula nana fl., pl., zemā «Goda krusts», dzeltēnā	—,80	—,10
+8410 signata pumila, spilgti oranždz., smarž.	1,50	—,15
Tropaeolum majus nanum — Krese zemā (Gaiļa pieši)		
8440 atrococcineum, tumššarlaksarkanā	—,30	—,10
8445 luteum, dzeltēnā	—,30	—,10
8470 King of Tom Thumb, ugunssarkanā	—,30	—,10
8475 purpureum, purpursarkanā	—,30	—,10
8508 visādas krāsas maisītas . . 100 gr Ls 1,40	—,25	—,10
×+Verbena hybrida — Verbēna		
4918 grandiflora, lielzied., visādas krāsas maisītas 1l šķirne	2,40	—,25
×Viola tricolor maxima — Atraitnītes		
5008 visādas krāsas maisītas . . 100 gr Ls 12.80	1,60	—,20
5028 Roggi, milzuziedīgās, vis. maisītas krās.	8,—	—,60
5030 „ „ Alpenglühen	10,—	—,80
5032 „ „ Thunersee	10,—	—,80
5033 „ „ Šveices milzu	10,—	—,80
5038 milzu «Triumf», vislielziedīgākās	7,—	—,60
5040 Kasīe, milzuziedīgās, plankumainās	7,—	—,60
5045 Binjo, „ „	6,—	—,50
5088 Trimardo milzu, visādas krāsas maisītas, 100 gr Ls 21,60	2,70	—,30
5090 Trimardo milzu, «sniegbaltīte» gluži baltās	3,60	—,30
5092 „ „ baltās ar tumšu aci	3,20	—,30
5095 „ „ «moru ķēniņš», melnās	3,20	—,30
5105 Trimardo milzu, «zelta Elze»; gluži dzelt.	3,60	—,30
5110 „ „ zelta dzeltēnās ar tumšu aci	3,20	—,30
5115 „ „ «Keizars Vilhelms», zilās	3,20	—,30
5120 „ „ «Lord Beaconfield» tumšzilās ar baltu malu	3,20	—,30
5125 „ „ «Freya» purpursarkanās, ar baltu malu	3,20	—,30
5140 „ „ indigozilās	3,20	—,30
5145 „ „ «uguns karalis», ugunssarkanās ar dzeltēnu	3,20	—,30
×Zinnia elegans fl. pl. — Cinija, pild.		
8958 visādas krāsas maisītas . . . 100 gr Ls 5,60	—,70	—,15
8960 alba, baltā	2,—	—,20
8970 atropurpurea, tumši purpursarkanā	2,—	—,20
8985 coccinea, šarlaksarkanā	2,—	—,20
9000 lutea, dzeltēnā	2,—	—,20
9005 rosea, rozā	2,—	—,20
9008 Dahliaeflora, augsta, dālijuveidīgā, milzuzied., mais. krāsas	1,80	—,20
9018 elegans robusta grandifl. pl., lielzied., maisītas krāsas	1,20	—,20
9028 elegans pumila fl. pl., zemā, mais. krāsas	—,90	—,15

Pārlabotais Mauritanijas un japāņu puķu mauriņš, skat. lapas pusē 4.

Salmu puķes, sausziedes.

×Acroclinium — Akroklinija		
3555 roseum plenum, pildītā, rozā	—,60	—,10
3560 album „ „ baltā	—,60	—,10
×Ammobium — Sudraba podziņas		
3585 alatum grandifl., lielzied., baltās	—,40	—,10
×Gomphrena globosa — Gomfrena,		
5348 visādas krāsas maisītas	—,40	—,10
×Helichrysum monstrosum fl. pl. — Pildītā, lielzied. salmene		
9128 compositum, visādas krāsas maisītas, 100 gr Ls 8,—	1,—	—,15
9130 „ album, baltā	1,60	—,15
9135 „ purpureum, purpursark.	1,60	—,15
9145 „ luteum, dzeltēnā	1,60	—,15
9150 „ roseum, rozā	1,60	—,15
×Rhodanthe — Zīdenes		
8275 Manglesi, rozā	—,90	—,15
8280 maculata, rozā ar tumšu vidu	—,90	—,15
8285 „ alba, baltā	1,20	—,15
×Xeranthemum annum fl. pl. — Papīra puķe		
6070 album plenum, pildītā, baltā	1,20	—,15
6078 visādas krāsas maisītas	—,90	—,15

Lapu stādi.

	10 gr. L. s.	Porc. L. s.
×Amaranthus — Lapsas aste		
9410 atropurpureus, asinssarkanām lapām	—,25	—,10
9415 caudatus, asinssarkanām lapām	—,25	—,10
9420 Henderi, raiblapainā	—,40	—,10
9425 melancholicus ruber, tumšsark. lapām	—,60	—,10
9440 tricolor, trīskrāsainām lapām	—,50	—,10
×Artemisia — Artemizija		
9470 annua, zaļām, smaržīgām lapām	—,50	—,10
×Bocconia — Bokonija (ilggadīgās)		
9490 japonica, japāņu	—,90	—,15
×Canna (ilggadīgā)		
9650 Crozy, lielziedīgā, sarkanlapainā	—,80	—,30
9655 dažāda, „ ar zaļām lapām	—,45	—,20
×Cannabis — Kaņepe		
9725 gigantea, milzu . . . . . 100 gr Ls 2,40	—,30	—,10
×Centaurea — Centaureja (ilggadīgā),		
10075 candidissima, baltlapainā	2,80	—,30
×Cerastium (ilggadīgais),		
10100 Bibersteini, sudrablapainie	1,—	—,15
×Cineraria — Cinerarija (ilggadīgā),		
10120 maritima, baltlapainā	—,90	—,15
10125 candidissima, sudrablapainā	—,90	—,15
×Kochia — Kochija, vasaras ciprese		
9740 trichophylla, pieņem rudenī sark. krāsu	—,25	—,10
×Lobelia — Lobelija (ilggadīgā)		
9775 cardinalis Queen Victoria, sark. lapām un šarlaksarkaniem ziedīem	—	—,60
×Perilla		
9875 nankinensis, melnbrūnām lapām	—,40	—,15
9880 „ laciniata, tumši purpursark., šķeltām lapām	—,45	—,10
×Pyrethrum — Piretrums, pīpene		
9900 parthenifolium aureum, zeltdzelt. lap.	—,65	—,10

	10 gr. L. s.	Porc. L. s.
Rheum — Rabarbers (ilggadīgais)		
9940 Queen Victoria, liellapainais	—,30	—,10
9955 palmatum tanguticum, šķeltām brūnsarkanām lapām	—,70	—,10
×Ricinus — Brīnuma koks,		
9975 borboniensis arbor., kokuveid., zaļ. lap.	—,35	—,15
9980 cambodgensis, lielām, tumšām lapām	—,35	—,15
9985 Gibsoni, mazām tumšsark. lapām	—,45	—,20
9990 purpureus, purpursarkanām lapām	—,25	—,10
10008 zanzibariensis, liellapain., mais. šķirnes	—,35	—,15
×Salvia — Zalvija		
9575 argentea, sudrabbaltām lapām	—,70	—,20
×Solanum — Zolanum		
9600 atropurpureum, tumši purpursark. lapām	1,50	—,15
9640 robustum, zaļais, krūmveidīgais	2,60	—,25
×Zea — Turku kviešī		
10050 gigantea, milzu . . . . . 100 gr Ls 2,—	—,25	—,10
10055 japonica variegata, strīpainie 100 gr Ls 2,—	—,25	—,10

Staipekņu (tīteņu) augi.

	100 gr. L. s.	10 gr. L. s.	Porc. L. s.
×Bryonia — Sētvija (ilggadīgā)			
10220 alba, baltiem ziedīem	—	2,—	—,25
×Cobaea — Kobeja			
10375 scandens, lieliem, zilganiem ziedīem	—	2,—	—,30
10380 „ alba, lieliem, balt. ziedīem	—	3,20	—,40
×Humulus — Apiņi			
10240 japonicus, japāņu, viengad., zaļām lap.	—	—,60	—,15
×Ipomoeapurpurea — Tīteņu trekteriši			
10278 visādas krāsas maisītas	1,—	—,25	—,10
×Krāšņuma ķirbji			
10718 visādas šķirnes maisītas	3,20	—,40	—,15
Lathyrus odoratus — Puķu zirņiši augstie, smaržīgie			
10428 visādas krāsas maisītas, kg Ls 9,60	1,20	—,25	—,10
Lielziedainie puķu zirņiši			
10528 Spensera, visādas krāsas maisītas	3,60	—,45	—,20
10530 „ albus maximus, tīri baltie	4,80	—,60	—,25
10531 „ Amerika, asinsark. ar baltu	4,80	—,60	—,25
10533 „ Barbara, lašu-rozā	4,80	—,60	—,25
10535 „ Flora Natron, gaišzilie	4,80	—,60	—,25
10537 „ Daffodil, dzeltēnie	4,80	—,60	—,25
10539 „ Paradies, gaišrozā	4,80	—,60	—,25
10540 „ King Edward, tumši-šarlaksarkanie	4,80	—,60	—,25
10542 „ Sultan, tumšbrūnie	4,80	—,60	—,25
10545 „ Lords Nelsons, tumši zilie	4,80	—,60	—,25
10548 „ jaunie milzu, agri ziedošie, visādas krāsas maisītas	5,60	—,70	—,30
Pupas — Puķu pupas, skat. arabiešu puķu pupas, dārza augu sēklas.			
×Tropaeolum — Krese (Gaiļa pieši), stīgojošā			
10620 canariense, dzeltēnā, krūzainā	—	—,50	—,20
10630 majus atropurpureum, tumši-purpursark.	2,—	—,30	—,10
10640 „ Dunetti, oranždzeltēnā	2,—	—,30	—,10
10645 „ Graf Moltke, zilganirozā	2,—	—,30	—,10
Staipekņu (tīteņu) augi (turpinājums)			
10666 majus fl. pleno, zelta spožums, ar pildīt. dzelt. ziedīem	2,40	—,30	—,10
10678 „ visādas krāsas maisītas	1,40	—,25	—,10
10688 Lobbianum hybridum, visādas krāsas maisītas	2,40	—,30	—,10

Greznuma (buķetu) zāles.

	10 gr. L. s.	Porc. L. s.
Agrostis — Miglas zāle		
10805 nebulosa, pelēkā	1,60	—,15
10810 pulchella, zemā	2,60	—,20
Anthoxanthum — Tabakas zāle		
10820 gracile, smaržīgā	—,70	—,10
Briza — Drebuliši,		
10835 maxima, lielie	—,50	—,10
Bromus — Lāčauza		
10850 brisaeformis, drebulīšu veidīga	—,30	—,10
×Eragrostis — Milestibas zāle		
11020 elegans, skaistā	—,80	—,10
Lagurus — Zoķu astītes		
10905 ovatus, olveidīgās	—,60	—,10

Ilggadīgās ziemciešu puķes.

Jāsēj lecekļos vai kastēs.

Achillea — Kārkliņi, bišu krēsliņi		
11050 Ptarmica fl. pl., pilditie, baltie	3,20	—,25
Aconitum — Kurpītes		
11175 Napellus, tumšzilās	2,20	—,20
Agrostemma — Kokāļi		
11100 coronaria alba, baltā	—,60	—,10
11105 „ purpurea, purpursarkanie	—,80	—,10
Althaea rosea fl. pl. — Kāršu rozes, pildītās		
12408 Cetera, visādas krāsas maisītas	3,20	—,40
Aquilegia — Ozoliņi		
11158 vienkāršās un pildītās šķirnes maisītas	—,70	—,10
Aster — Asteres		
11198 ilggadīgās šķirnes maisītas	—	—,40
Bellis perennis fl. pl. — Mārpuķītes, pildītās		
11208 visādas pildītās krāsas maisītas	2,70	—,20
11215 Longfellow, lielziedīgās, tumšrozā	—	—,30
11225 monstrosa rosea, milzuzied., rozā	—	—,40
11230 monstrosa alba, milzuzied., baltās	—	—,40
11235 „ tubulosa Etna, milzuzied., tumšsark.	—	—,60
Campanula — Pulksteniši		
11750 carpatica, zilie, zemie	2,40	—,25
11780 Medium alba, lielzied., baltie	—,90	—,10
11785 „ „ plena, pild., lielzied., baltie	2,—	—,20
Bellis perennis fl. pl. Longfellow Mārpuķītes, pildītās, Longfellow		
11790 Medium coerulea, lielzied. zilie	—,90	—,10
11795 „ „ plena, pild., lielzied., zilie	2,—	—,20
11800 „ rosea, lielzied., rozā	—,90	—,10
11805 „ „ plena, pild., lielzied., rozā	2,—	—,20
11818 „ pild. un vienk., lielzied., visādas krāsas maisītas	1,80	—,15
Chrysanthemum — Margaritas, krizanti		
12345 maximum Perfection, lielzied., baltās	1,60	—,15
12350 „ «Prinzess Heinrich», lielzied., baltās	1,60	—,15
12360 Leucanthemum hybridum, «pavas. Margarita» lielzied., visagrākās, baltās	2,40	—,15
12365 Leucanthemum hybridum, «Shasta Daisy», lielzied., baltās, agrās	1,80	—,15
Delphinium — Bruņinieku pieši		
11455 formosum, tumšzilie	7,—	—,50
11460 „ coelestinum, gaišzilie	6,60	—,50
11468 hybridum, visādas krāsas maisītas	1,60	—,20
Dianthus barbatus — Bārdainās neļķes		
11535 Karteziešu, šarlaksarkanās	—,45	—,10
11545 „ Dunetti, tumši-asinssark.	—,45	—,10
11548 „ flore pleno, pild., vis. krās. mais.	1,35	—,15

	10 gr. L. s.	Porc. L. s.
Dianthus caryophyllus fl. pl. — Neļķes, pildītās, smaržīgās		
11518 zemās Vīnes, visādas krāsas maisītas	4,60	—,40
11519 Grenadin, «moruķēniņš», zemās, melnipurpursarkanās	5,—	—,40
11520 „ «Montblanc», zemās, baltās	5,—	—,40
11521 „ rozā	4,50	—,40
11522 „ šarlaksarkanās	6,—	—,40
11525 „ «saules zelts», tīri dzeltēnās	10,—	—,60
11640 Šabo, pārlab. milzu, rozā «rose France»	9,—	—,60
11641 „ „ „ tumšsark. «Nero»	9,—	—,60
11642 „ „ „ balt. «Jeanne Dionis»	9,—	—,60
11643 „ „ „ dzeltēn. «Marie Chabaud»	9,—	—,60
11644 „ „ „ «uguns karālis», ugunssarkanas «Etincelant»	9,—	—,60
11658 „ pārlab. milzu visskaist. krās. mais.	7,20	—,50
11628 Margaritu neļķes, zemās, visād. krāsas maisītas	5,—	—,40
Dianthus plumarius — Spalvu neļķes		
11578 pildītās, maisītās	3,60	—,40
Digitalis — Pirkstmicīte		
11705 purpurea, purpursarkanā	—,60	—,10
11710 „ alba, baltā	—,60	—,10
Gaillardia grandiflora — Gaijardija		
11828 hybrida, lielzied., maisītas krāsas	1,—	—,15
Gypsophila — Šķidrauta puķe		
11420 paniculata, baltā	—,80	—,10
Hesperis — Nakts vijolīte		
11395 matronalis alba, baltā	—,35	—,10
11400 „ violētā, smaržīgā	—,35	—,10
Heuchera		
12300 sanguinea, spilgti tumšsarkanā	—	—,50
12305 alba, balti ziedošā	—	—,50
Hyacinthus — Dārza hiacinte		
11430 candicans, Kapzemes, baltā	1,20	—,15
Leontopodium — Sniegbaltīte (Edelweiss)		
11850 alpinum, alpu	—	—,50
11856 sibiricum, Sibirijas milzīgā	—	—,80
Lilium — Lilija		
11865 regale, smaržīgā, balta ar rozā	2,—	—,30
Lunaria — Jūdāša graši		
11880 biennis, spīdošie, divgadīgie	—,80	—,15
Lupinus — Lupīne		
11930 polyphyllus, visādas krāsas maisītas	—,35	—,15
11932 „ albus, baltā	—,60	—,20
11935 „ coeruleus, zilā	—,35	—,30
11937 „ Moerheimi, rozā ar baltu	—,80	—,30
Lychnis — Lichnis		
11900 chalcedonica, rubra, šarlaksarkanais	—,90	—,15
11905 fulgens, spilgti sarkanais	—	—,30
Mārpuķites skat. Bellis perennis.		
Margaritas skat. Chrysanthemum.		
Matricaria eximia — Matrikārija, kumelīte		
7375 grandiflora fl. pl., lielzied., pild., baltā	1,50	—,15
7377 nana pyramidalis fl. pl., zemā, pildītā, baltā	5,—	—,50
Myosotis — Neaizmirstele		
11950 alpestris, gaišzilā	1,80	—,15
11955 „ Indigo, skaistākā, tumšzilā	2,40	—,20
11960 „ robusta grandiflora, lielzied., zilā	2,—	—,20
11965 „ stricta „ stabveid., zilā	2,80	—,25
11970 „ Viktorija, zemā, debeszilā	3,60	—,30
11980 „ hybrida, «Ruth Fischer», lielzied., zilā, laba podu	—	—,80
	—	—,80
Papaver — Magone		
12000 bracteatum, milzīgā, šarlaksarkanā	1,40	—,20
12018 orientale hybridum, visād. krāsas mais.	1,20	—,15
Phlox perennis — Ilggadīgie flokši		
12278 smaržīgie, visādas krāsas maisītas	6,—	—,50
Physalis — Fizalis (lampionu stāds jeb jūdu ķirsis),		
12260 Franchetti, oranžsarkanais	1,20	—,20
Primula		
12108 Auricula, visādas krāsas maisītas	—	—,70
12128 veris, visādas krāsas maisītas	—	—,60
12140 japonica, japānu, visādas krāsas mais.	—	—,40
Pyrethrum — Kumelīte		
12050 hybridum atrosanguineum, asinssark.	—	—,50
12058 „ dažādas krāsas maisītas	2,40	—,20
Ranunculus asiaticus		
12163 superbissimus, visādas krāsas maisītas	1,40	—,20
Statice		
12220 incana hybrida nana, zemā, maisītas krāsas	—,90	—,15
12225 tatarica, baltā, sausiem kroņiem	—,90	—,15
Viola — Vijolīte		
11275 cornuta, ragainā, zilā	3,60	—,40
11310 odorata semperflorens, smaržīgā, tumšzilā	4,80	—,40

Siltumnīcu un istabas puķu sēklas.

	10 gr. L. s.	Porc. L. s.
Abutilon — Istabu kļavs		
12508 hybridum, visādas pāsugas maisītas	—	—,50
Acacia — Akācija		
12555 lophanta, ar dzeltēniem, smaržīgiem zied.	—	—,20
Aralia — Aralija		
12640 Sieboldi, skaists lapu stāds	—	—,40
Asparagus — Istabas sparģeļi		
12660 Sprengeri, karājošie	—	—,40
12665 plumosus nanus, zemie, spalvveidīgie	—	—,40
Begonia hybrida — Sakņu begonija		
12748 gigantea, milzuzied., vienkāršās, maisīt.	—	—,50
12750 „ alba, milzuzied., vienkārsās, baltā	—	—,50
12755 „ lutea „ „ dzeltēnā	—	—,50
12760 „ carnea „ „ karminsark.	—	—,50
12770 „ atropurpurea „ „ tumši asinssarkanā	—	—,50
12778 „ flore pleno, pildītā, mais. krāsas	—	1,—
Begonia semperflorens — Pastāvīgi zied. begonijas		
12795 Vernon atropurpurea, tumši purpursarkaniem ziediem	—	—,40
12800 magnifica, tumši sark. lapām un šarlaksark. ziediem	—	—,40
12804 «Culu ķēniņš», tumši sark. lapām	—	—,60
12805 gracilis multiflora rosea, rozā, ļoti bagātzied.	—	—,80
12806 gracilis «baltā pērle», sniegbalt. ziediem	—	—,80
12807 „ «Carmen», gaišrozā, ar tumšisarkanām lapām	—	—,80
12810 «tepiķu karaliene», tumšām lapām un rozā ziediem	—	—,80
Calceolarie hybrida grandiflora — Kalceolarijas (kurpju puķe)		
13158 lielziedīgās, raibās, visādas krās. mais.	—	1,20
13178 nana, lielzied. zemās, visād. krās. mais.	—	1,20
Cineraria hybrida — Cinerarija, podu		
13738 grandiflora, lielzied., 1. labuma, maisītas	—	—,80
13748 „ nana, zemā, lielzied., maisītas krāsas	—	—,80
Cyclamen persicum giganteum — Alpu vijolīte		
13678 milzuziem., 1. labuma, visād. krās. mais.	—	1,40
Cyperus — Ūdeņa stāds		
13770 alternifolius	—	—,20
Dracaena — Dracena		
13070 indivisa, šaurām lapām	—	—,20
Eucalyptus — Eikalipts		
13800 globulus, smaržīgām lapām	—	—,20
Gloxinia hybr. grand. fl. — Gloksinijas lielzied.		
13028 gigantea lielzied., visād. krāsas maisītas	—	1,—

	10 gr. L. s.	Porc. L. s.
Heliotropium — Heliotrops, smarž.		
12900 Frau Lederle, milzuzied., tumšzilais	—	—,40
12938 hybridum, tumšās krāsas maisītas	—	—,30
Mimosa — Neaizskar mani		
13310 pudica	—	—,20
Musa — Banane		
13325 Ensete, Āfrikas, lieliapainā	—	1,80
Primula — Podu primula		
13408 chinensis, visādas krāsas maisītas	—	—,50
12145 obconica gigantea, coerulea, guišzilā	—	1,—
12146 obconica gigantea, rosea, rozā	—	1,—
12147 „ „ Hamburgas sarkanā	—	1,—
12150 „ „ alba, baltā	—	1,—
12158 „ „ visskaist. krās. mais.	—	—,50
Rhododendron — Alpu roze		
13458 hybridum, kokveidīgā, maisītas krāsas	—	—,40
Salvia — Zalvija		
13100 splendens, spilgti-šarlaksarkanā	—	—,60
13105 „ compacta, «Cirichas zemā», spilgti sarkanā	—	—,60

Palmu sēklas.

	10 graudi Porcija Ls s.
14090 Chamaerops excelsa	—,35
14095 „ humilis	—,35
13975 Cocos Weddolliana	2,—
13990 Corypha australis	—,90
13955 Kentia Belmoreana	3,60
13965 „ Forsteriana	3,60
14000 Latania borbonica	—,45
13350 Pandanus utilis	2,40
14050 Phoenix dactylifera	—,60
14060 „ canariensis	—,30
14075 „ tenuis	—,30

Puķu sīpoli un saknes.

	Gabals Ls s.
Gladiolus, dažādas šķirnes	—,20
Begonijas, lielziedainās	—,50
Georginas un Dalijas, dažādas šķirnes	1,—
Canna	3,—
Montbretia 100 gab. Ls 3,—	—

Koku un krūmu sēklas.

	Kilo L. s.	100 gr. L. s.	10 gr. L. s.
a) Lapu koki un krūmi:			
14370 Caragana arborescens — Dzelt. akacija	12,—	1,70	—,25
14390 Cotoneaster acutifolia, dzīvžogiem	10,—	1,40	—,20
14560 Cytisus Laburnum — Zelta lietus	18,—	2,50	—,35
14420 Ligustrum, vulgare, dzīvžogiem	4,80	—,65	—,10
14430 Mahonia aquifolium — Mahonija	32,—	4,50	—,65
14450 Robinia pseudo-acacia — Baltā akacija	7,—	1,—	—,15
14460 Rosa canina — Meža roze	3,60	—,50	—,10
14350 Syringa vulgaris — Ceriņi	40,—	5,60	—,80
b) Skuju koki:			
14630 Larix europaea — Lariksa priede	32,—	4,50	—,65
14685 Thuja occidentalis — Dzīvības koks	24,—	3,35	—,45
c) Augļu koku un ogu sēklas:			
14705 Bumbieru sēklas	—	—	—
14710 Plūmju kauliņi	4,80	—,65	—,10
14715 Ābeļu sēklas	12,—	1,70	—,25

Dārza rīki u. t. t.

	Gabals L. s.
Dārza naži	3,50
„ „ lielie	4,—
Okulējamie naži	3,50
Potnaži	3,50
Dārza šķēres	3,50 un 5,—
Dzīvžogu šķēres	8,—
Zāles griež, šķēres	3,—
Dārza zāģi	3,—
Dārza lāpstas	4,— un 6,—
Dārza dakšas	7,50
Dzelzsgrābekļi	2,—
Dārza kapļi	1,50
Lejkannas	4,50, 5,25 un 6,—
Misiņa sprices	12,—
Stādu lāpstiņas (ķelles)	1,50
Ravējamie kapļi	1,80
Drātsbirstes, koku tīrīšanai	1,80
Kāpuru šķēres	4,50
Kurmju slazdi	3,—
Galodiņas	3,—
Termometri, lecekļu	1,50
Kultivators	36,—
Zāles pļaujamās mašīnas	50,—

Rafia lūki

Kilogr. Ls 100 gr Ls

Potvasks

100 gr Ls —,80.

Mortaphis

10 lentas Ls 2,20.

Piedāvāju uz pavasari 1940. g. lielā izvēlē daudz pasugas: augļu kokus un ogulājus, greznuma kokus un krūmus, rozes, ilggadīgas dārza puķes un zemeņu stādus.

Armijas spiestuve Rīgā, Mūitas ielā 1. 458. 40.

European Nursery Catalogues

A virtual collection project by:
Deutsche Gartenbaubibliothek e.V.
Paper version of this catalogue held by:
Gesellschaft Schweiz-Lettland GSL
Digital version sponsored by:
Gesellschaft Schweiz-Lettland GSL

COMMERCIAL USE FORBIDDEN
Attribution-NonCommercial 4.0 International
(CC BY-NC 4.0)